

LÉGENDE:

- INT. mur existant EXT. ISOLATION INTERIEURE BLOC DE CHANVRE + ENDUIT
- INT. mur existant EXT. ISOLATION EXTERIEURE FIBRE DE BOIS + ENDUIT
- CLOISON CARREAU DU PLATRE 70mm
- FAÏENCE

NOMENCLATURE :

REVÊTEMENTS DE SOLS :

- S1 LINOLEUM
- S2 CARRELAGE

REVÊTEMENTS MURAUX :

- M1 PEINTURE
- M2 FAÏENCE

PLAFONDS :

- P1 PEINTURE
- P2 DALLE 60x60

PROJET

RENOVATION ET EXTENSION D'UNE MAISON DE VILLE

10 rue du Docteur Laurent | Paris 13e arr.

Maître d'Ouvrage

SNL- Paris

Solidarités Nouvelles pour le Logement

173 avenue Jean Jaures | 75019 Paris

Maîtrise d'Oeuvre

Architecte, mandataire

fair scop d'architecture

22, Rue des Tailandiers | 75011 Paris

T : 01 72 30 30 48

E: fabrique@fair.archi

Bureau d'études Thermiques

P-tréma

26, Rue Edouard Vaillant | 93170 Bagnolet

T : 06 03 19 33 69

E: contact@ptrema.fr

Bureau d'études Structure

SYRFRA

Nahed Nadine Badart - Ingénieure senior en structure

18 Bis Rue Henri Barbusse | 75005 PARIS

Bureau de contrôle

Alpes Contrôles Marne la Vallée

40 avenue de Lingenfeld | 77200 TORCY

T : 01 81 16 56 28

E : marnelavallee@alpes-contrôles.fr

Coordination SPS

Alpes Contrôles

15 Rue du Vieux Pont | 92000 Nanterre

T : 01 46 49 10 46

phase:

DCE

Dossier de consultation des entreprises

titre:

ATELIER - PLAN PROJET

revision	date	description

phase:	DCE	n°:
date:	Octobre 2025	
éch:	1/50	AR17

CES PLANS SONT A TITRE INDICATIF ET NE CONSTITUENT PAS DES PLANS D'EXECUTION. LES COTÉS ET MISES EN OEUVRE EXISTANTS SONT A VERIFIER PAR LES ENTREPRISES.

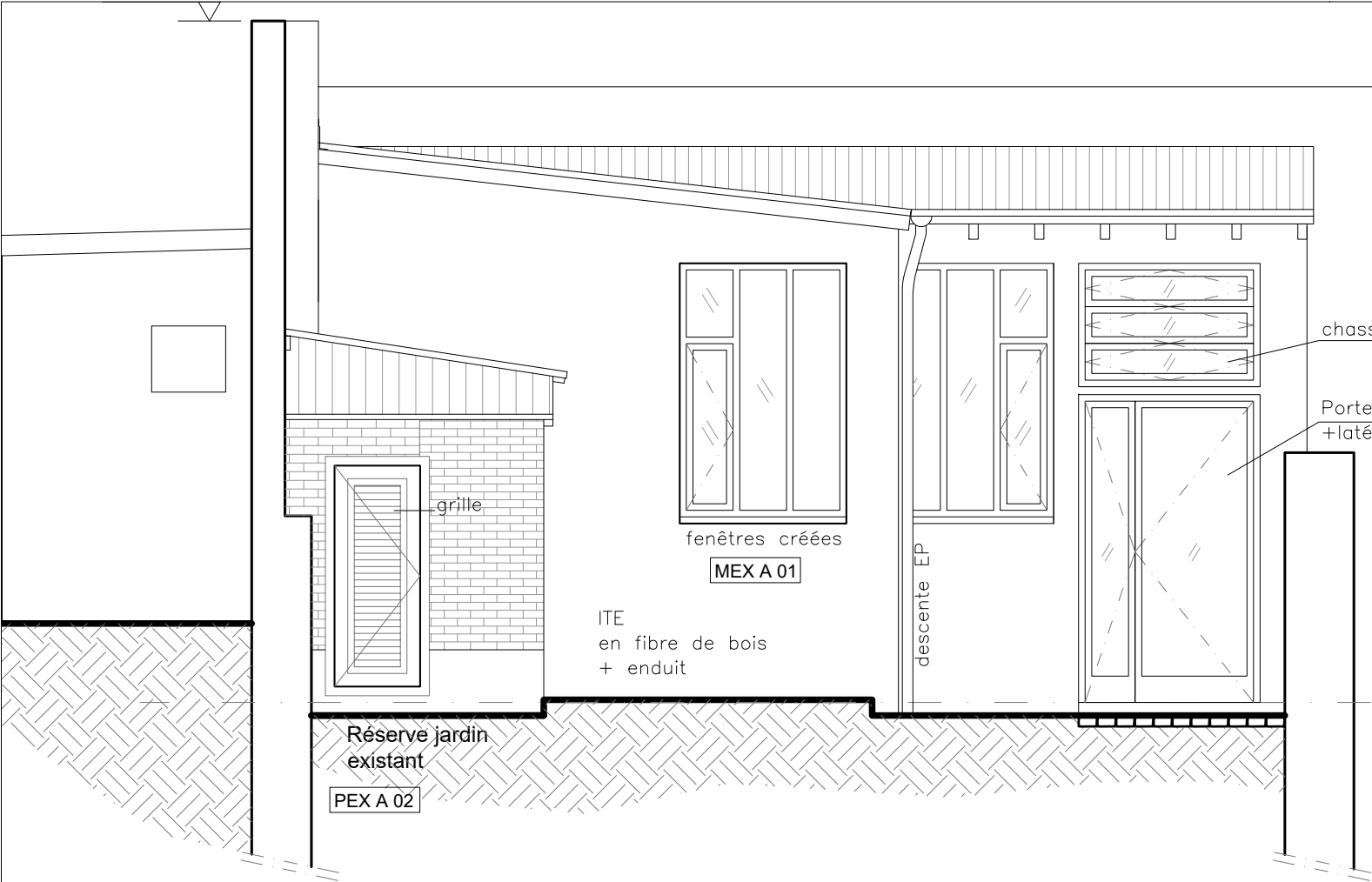

ELEVATION SUD

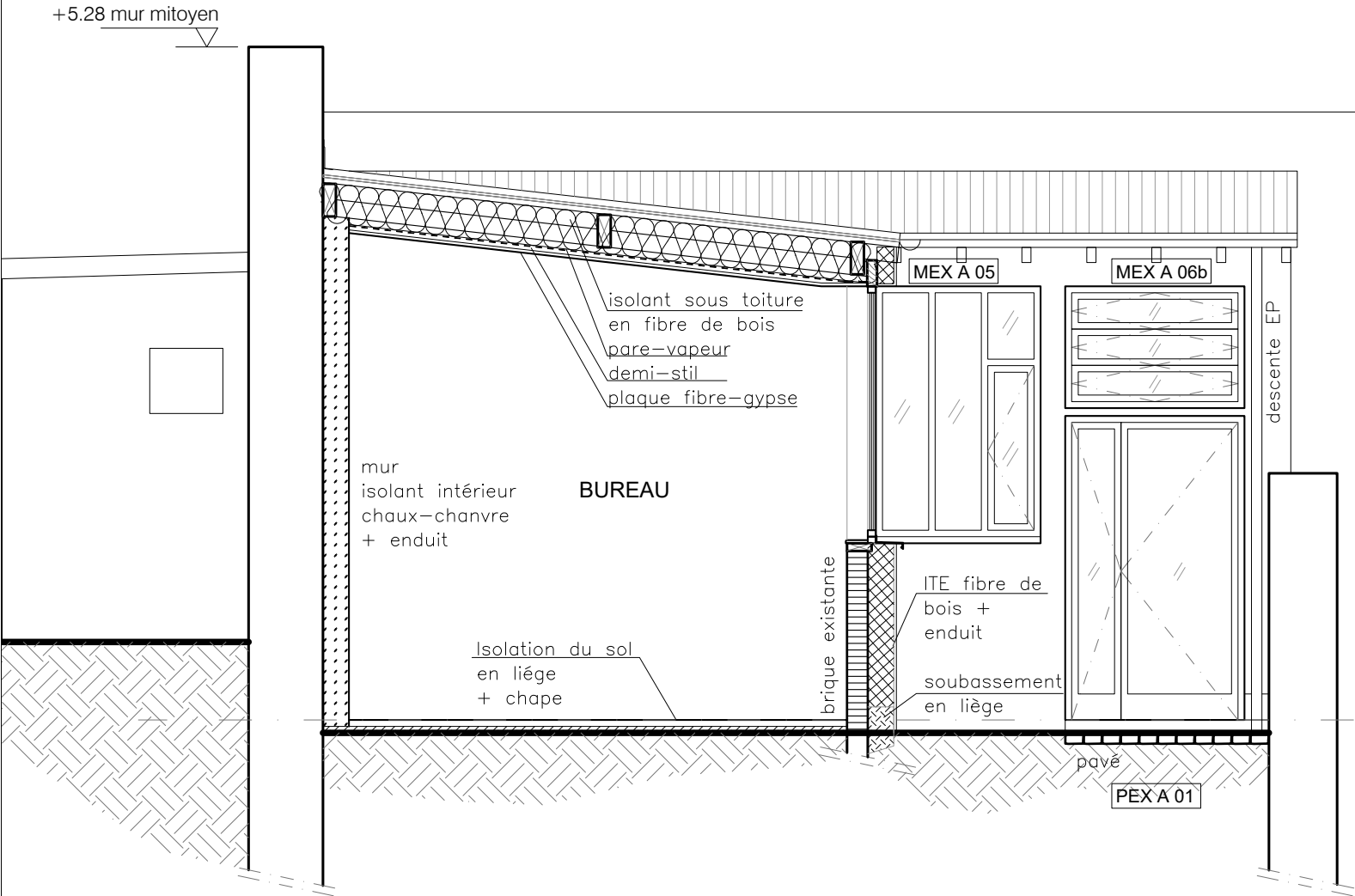

COUPE AA'

PROJET
**RENOVATION ET EXTENSION
D'UNE MAISON DE VILLE**
10 rue du Docteur Laurent | Paris 13e arr.

Maître d'Ouvrage
SNL- Paris
Solidarités Nouvelles pour le Logement
173 avenue Jean Jaures | 75019 Paris

Maîtrise d'Oeuvre
Architecte, mandataire
fair scop d'architecture
22, Rue des Taillandiers | 75011 Paris
T : 01 72 60 80 48
E: fabrique@fair.archi

Bureau d'études Thermiques
P-tréma
26, Rue Edouard Vaillant | 93170 Bagnolet
T : 06 03 19 33 69
E: contact@ptrema.fr

Bureau d'études Structure
SYRFRA
Nahed Nadine Badart - Ingénieure senior en structure
18 Bis Rue Henri Barbusse | 75005 PARIS

Bureau de contrôle
Alpes Contrôles Marne la Vallée
40 avenue de Lingenfeld | 77200 TORCY
T : 01 81 16 56 28
E : marnelavallee@alpes-contrôles.fr

Coordination SPS
Alpes Contrôles
15 Rue du Vieux Pont | 92000 Nanterre
T : 01 46 49 10 46

phase:
DCE
Dossier de consultation des entreprises

titre:
ATELIER - ELEV. COUPE 1/1

revision	date	description

phase:	DCE	n°: AR18
date:	Octobre 2025	
éch:	1/50	

CES PLANS SONT A TITRE INDICATIF ET NE CONSTITUENT PAS DES PLANS D'EXECUTION
LES COTES ET MISES EN OEUVRE EXISTANTS SONT A VERIFIER PAR LES ENTREPRISES.

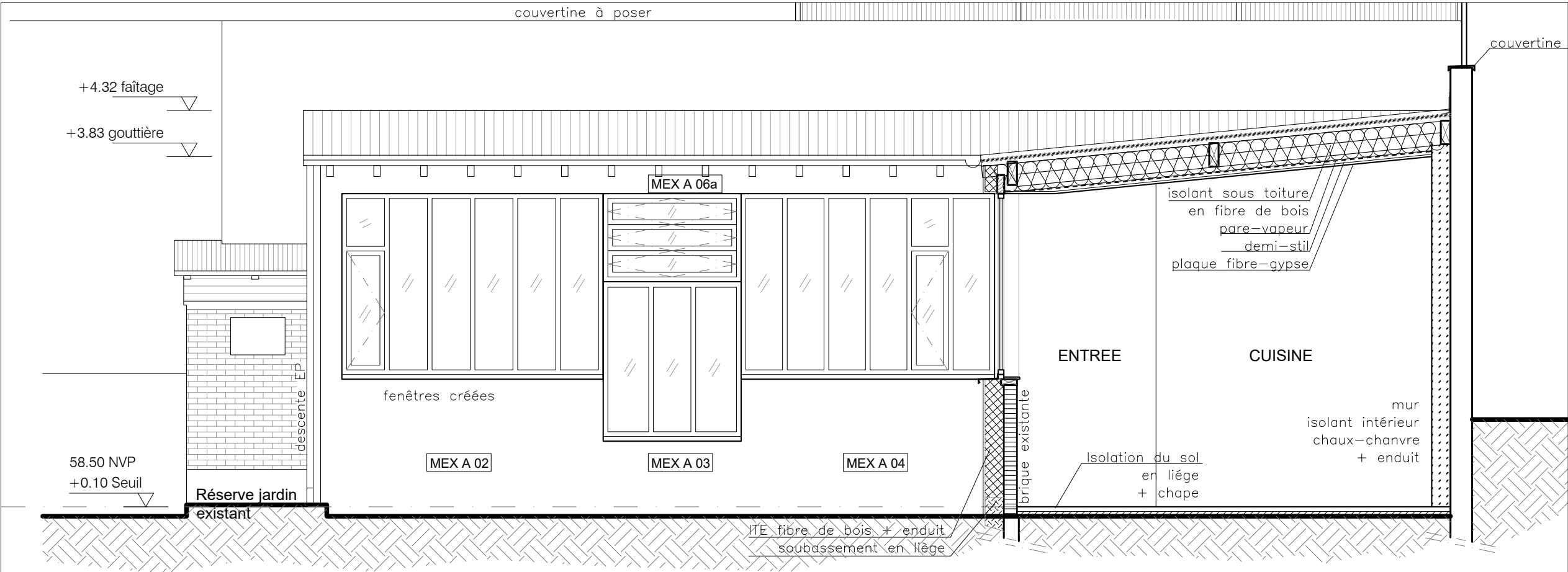

COUPE AA' (ELEVATION EST)

0 5 m

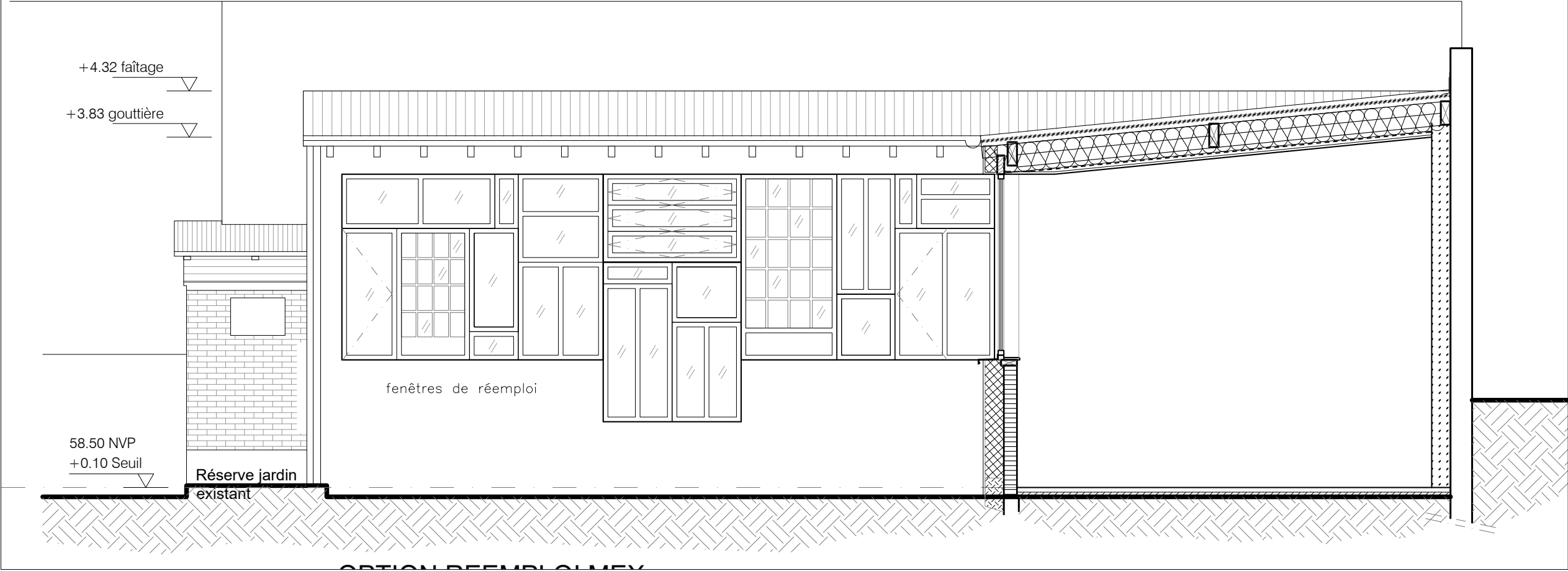

PROJET
**RENOVATION ET EXTENSION
D'UNE MAISON DE VILLE**
10 rue du Docteur Laurent | Paris 13e arr.

Maître d'Ouvrage
SNL- Paris
Solidarités Nouvelles pour le Logement
173 avenue Jean Jaures | 75019 Paris

Maîtrise d'Oeuvre
Architecte, mandataire
fair scop d'architecture
22, Rue des Tailandiers | 75011 Paris
T : 01 72 60 80 48
E: fabrique@fair.archi

Bureau d'études Thermiques
P-tréma
26, Rue Edouard Vaillant | 93170 Bagnolet
T : 06 03 19 33 69
E: contact@ptrema.fr

Bureau d'études Structure
SYRFRA
Nahed Nadine Badart - Ingénieure senior en structure
18 Bis Rue Henri Barbusse | 75005 PARIS

Bureau de contrôle
Alpes Contrôles Marne la Vallée
40 avenue de Lingenfeld | 77200 TORCY
T : 01 81 16 56 28
E : marnelavallee@alpes-contrôles.fr

Coordination SPS
Alpes Contrôles
15 Rue du Vieux Pont | 92000 Nanterre
T : 01 46 49 10 46

phase:
DCE
Dossier de consultation des entreprises

titre:
ATELIER - ELEV. COUPE 2/2

revision	date	description

phase:	DCE	n°: AR19
date:	Octobre 2025	
éch:	1/50	

CES PLANS SONT A TITRE INDICATIF ET NE CONSTITUENT PAS DES PLANS D'EXECUTION
LES COTES ET MISES EN OEUVRE EXISTANTS SONT A VERIFIER PAR LES ENTREPRISES.